Cantique de Jean Racine, Op. 11

SATB with organ or piano

Gabriel Fauré
(1845-1924)

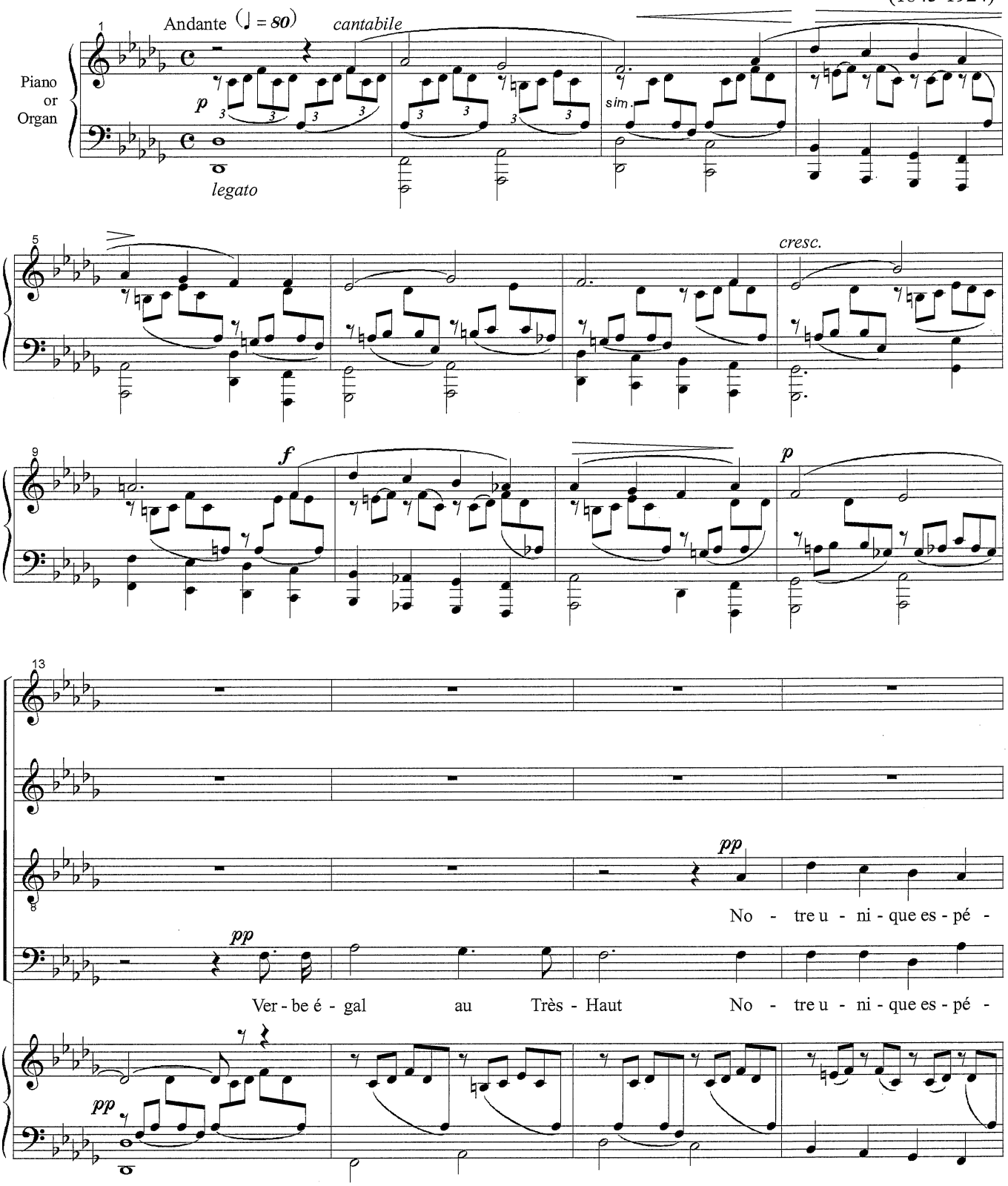

Copyright © 1999 by the Choral Public Domain Library (http://www.cpdl.org)
Edition may be freely distributed, duplicated, performed, or recorded.

ed. 3/22/99

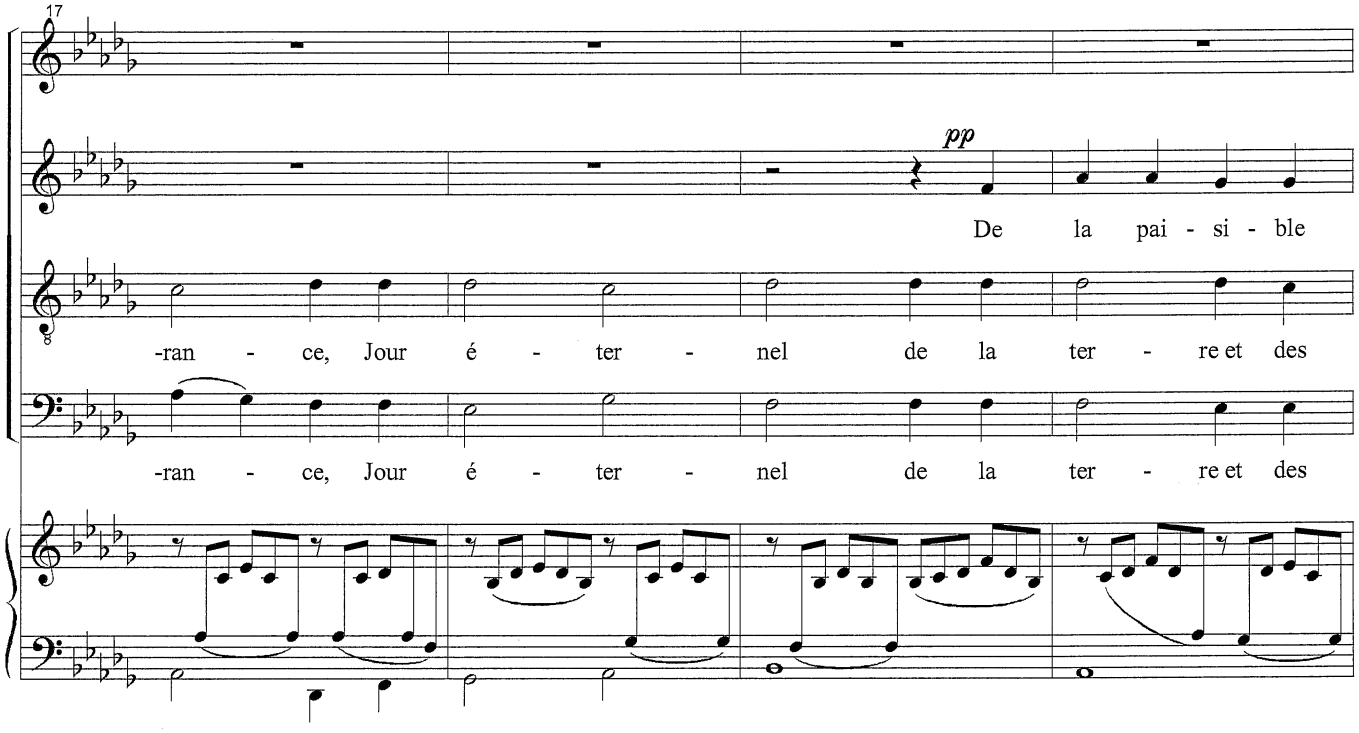
17
pp
De la pai - si - ble
-ran - ce, Jour é - ter - nel de la ter - re et des
-ran - ce, Jour é - ter - nel de la ter - re et des

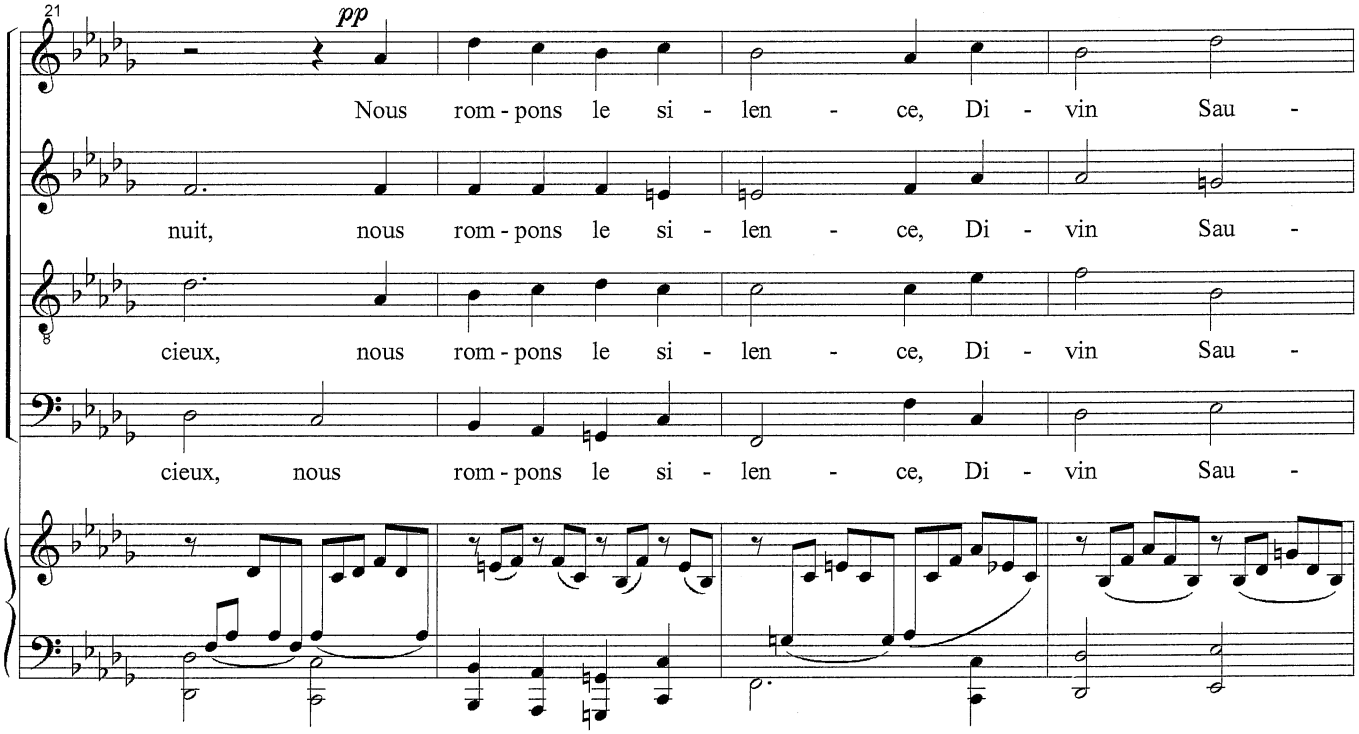
21
pp
Nous rom - pons le si - len - ce, Di - vin Sau -
nuit, nous rom - pons le si - len - ce, Di - vin Sau -
cieux, nous rom - pons le si - len - ce, Di - vin Sau -
cieux, nous rom - pons le si - len - ce, Di - vin Sau -

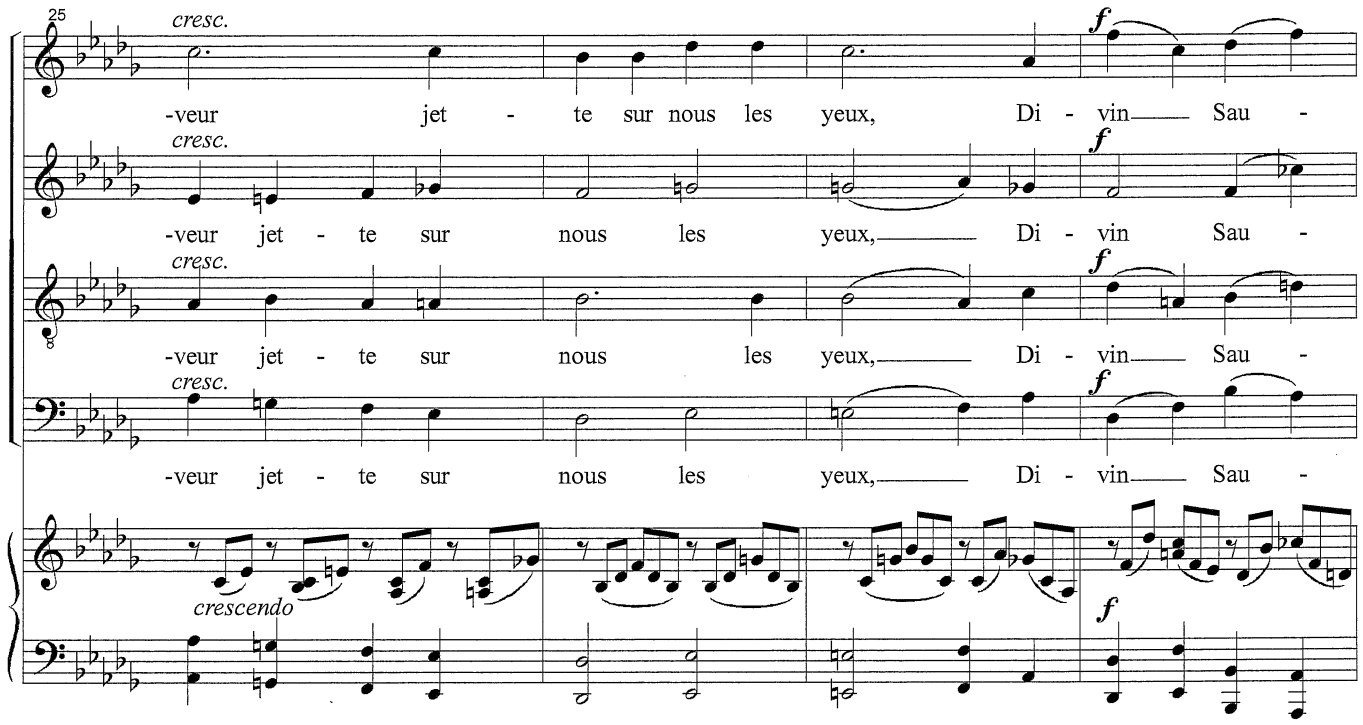
25
cresc.
-veur jet - te sur nous les yeux, Di - vin Sau -
cresc.
-veur jet - te sur nous les yeux, Di - vin Sau -
cresc.
-veur jet - te sur nous les yeux, Di - vin Sau -
cresc.
-veur jet - te sur nous les yeux, Di - vin Sau -
f
crescendo
f

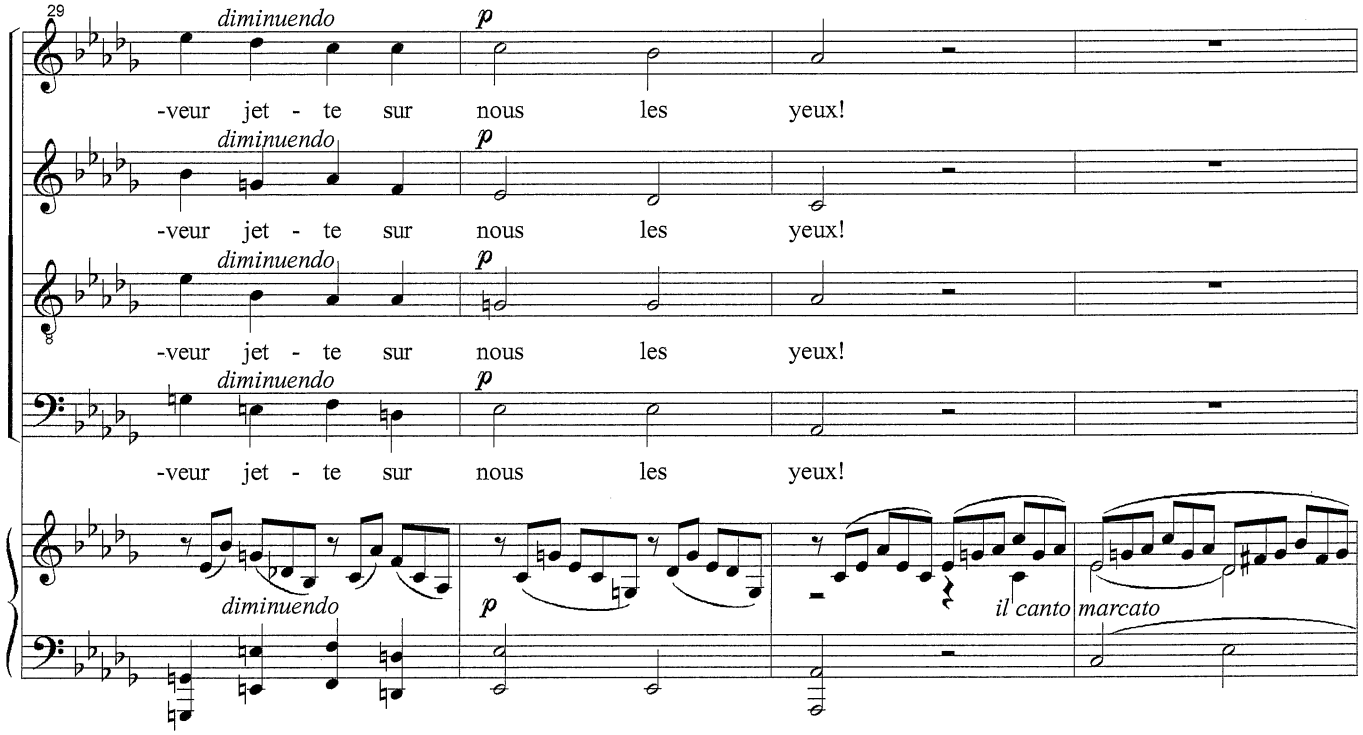
29
diminuendo
p
-veur jet - te sur nous les yeux!
diminuendo
p
-veur jet - te sur nous les yeux!
diminuendo
p
-veur jet - te sur nous les yeux!
diminuendo
p
-veur jet - te sur nous les yeux!
diminuendo
p
il canto marcato

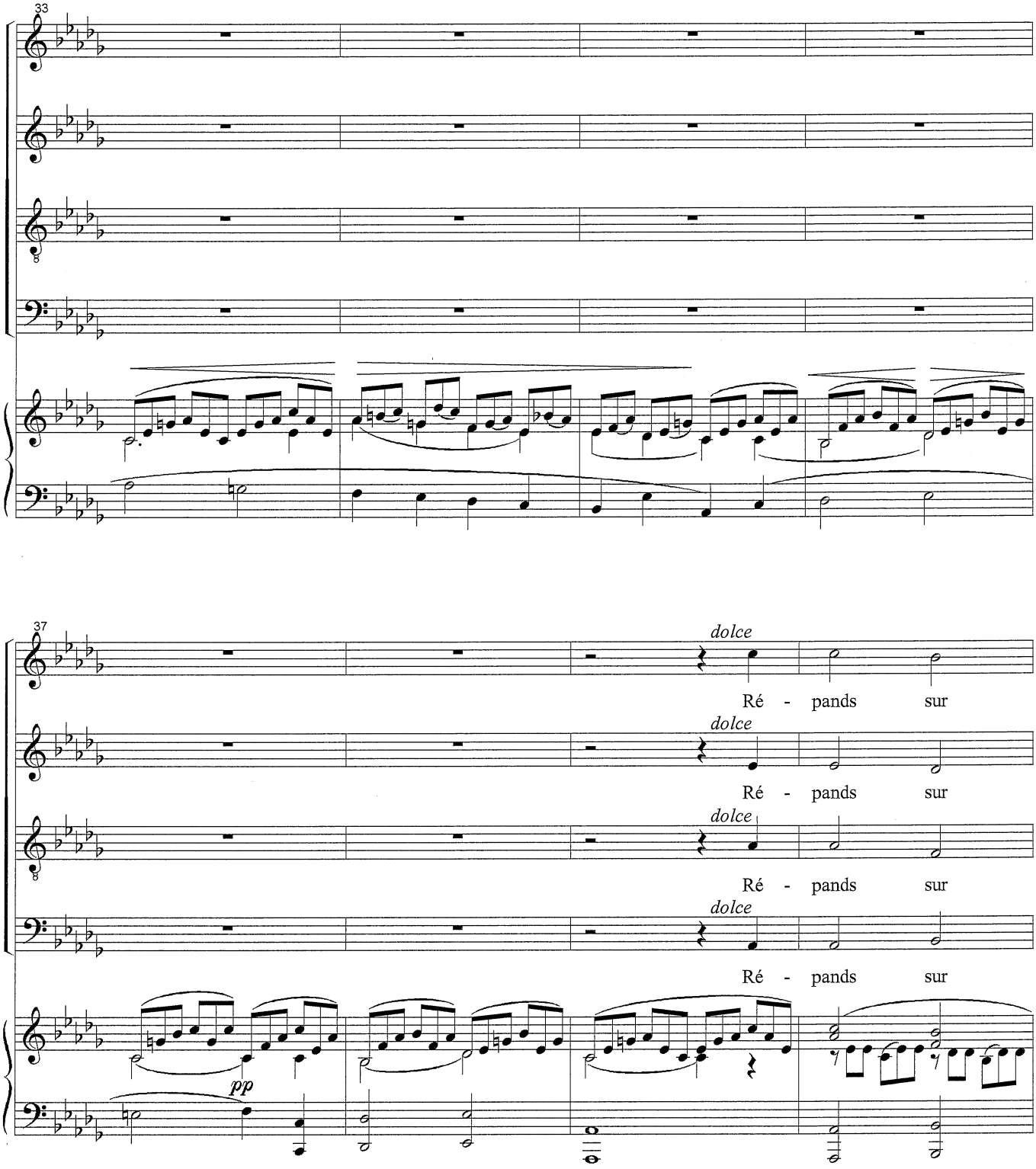
33
37
dolce
Ré - pands sur
dolce
Ré - pands sur
dolce
Ré - pands sur
dolce
Ré - pands sur
pp

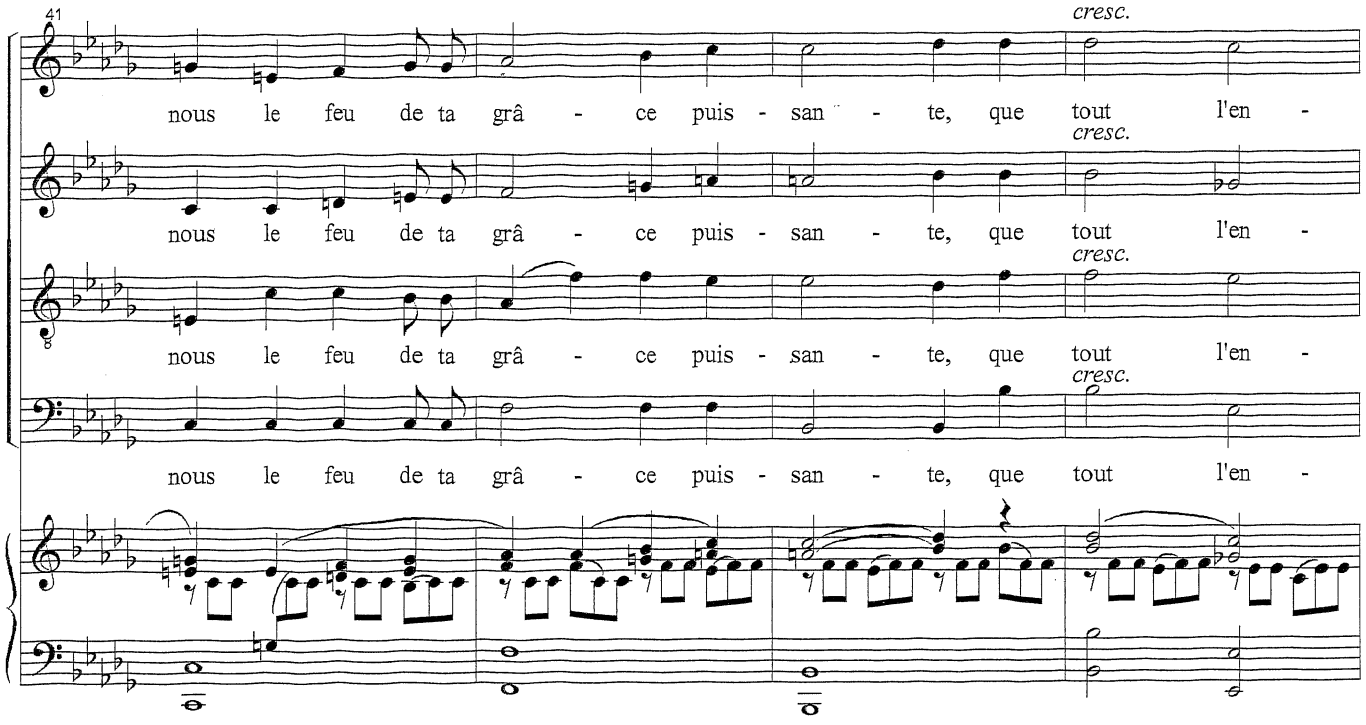
41
cresc.
nous le feu de ta grâ - ce puis - san - te, que tout l'en -
cresc.
nous le feu de ta grâ - ce puis - san - te, que tout l'en -
cresc.
nous le feu de ta grâ - ce puis - san - te, que tout l'en -
cresc.
nous le feu de ta grâ - ce puis - san - te, que tout l'en -

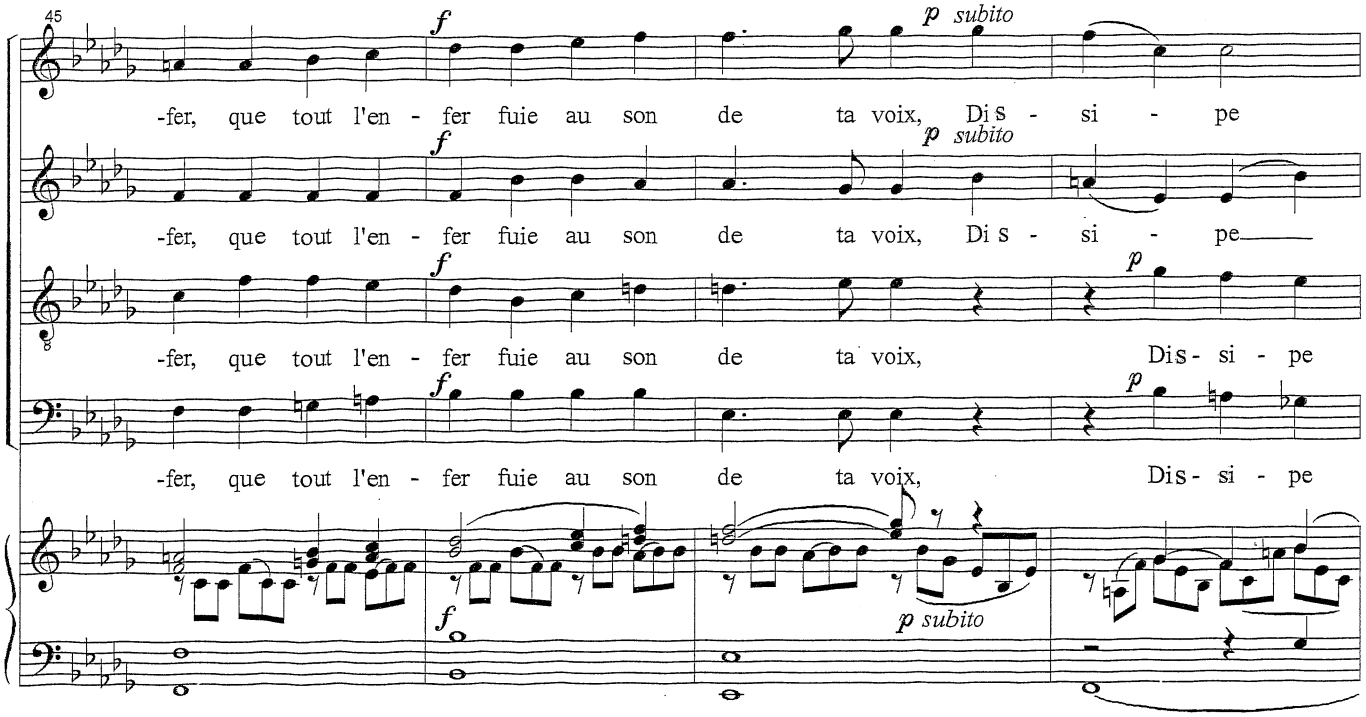
45
f
p subito
-fer, que tout l'en - fer fuie au son de ta voix, Di s - si - pe
f
p subito
-fer, que tout l'en - fer fuie au son de ta voix, Di s - si - pe
f
p
-fer, que tout l'en - fer fuie au son de ta voix, Dis - si - pe
f
p
-fer, que tout l'en - fer fuie au son de ta voix, Dis - si - pe
f
p subito

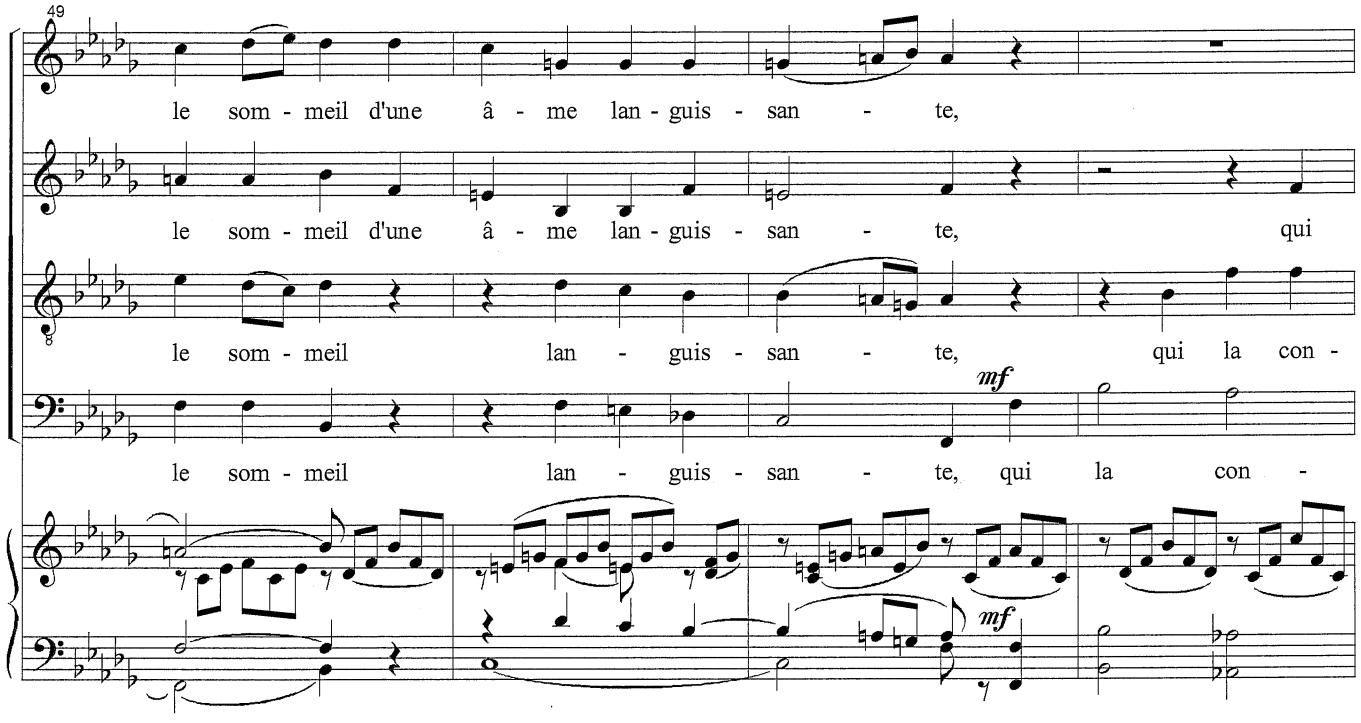
49
le som - meil d'une â - me lan - guis - san - te,
le som - meil d'une â - me lan - guis - san - te, qui
le som - meil lan - guis - san - te, qui la con -
le som - meil lan - guis - san - te, qui la con -
mf
mf

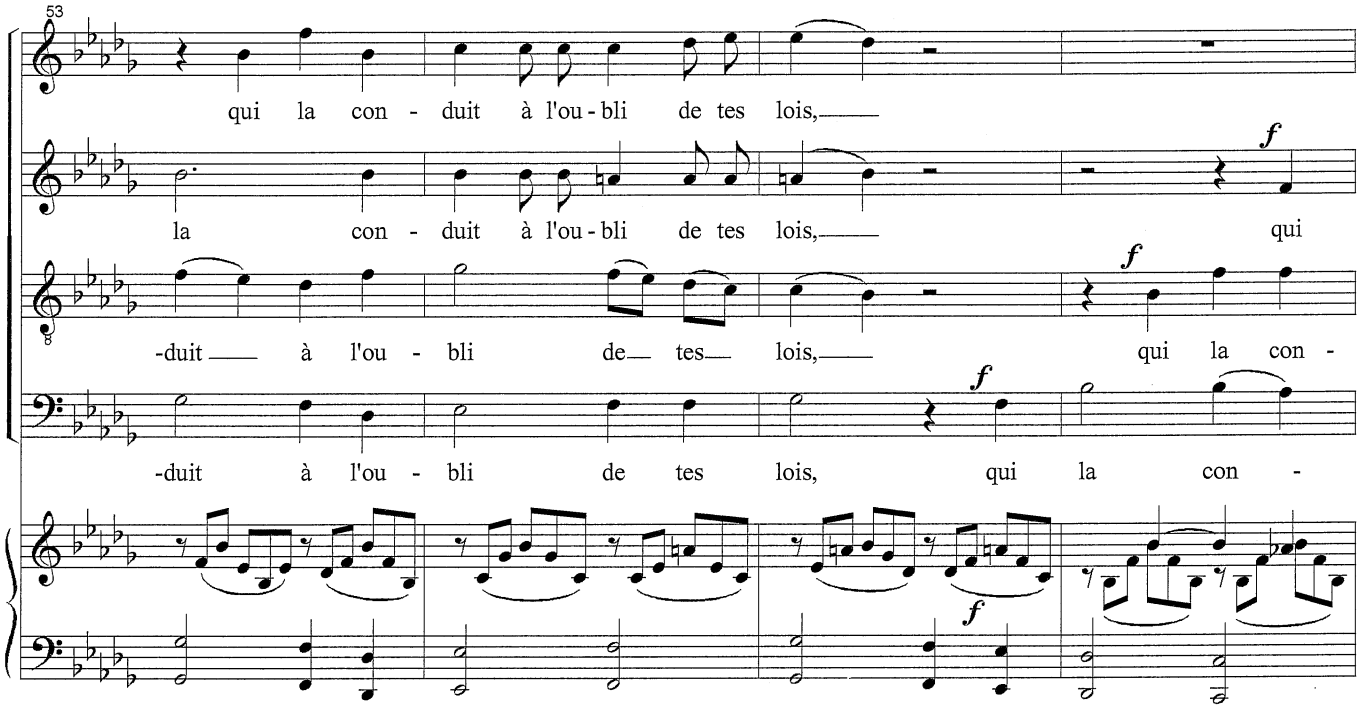
53
qui la con - duit à l'ou - bli de tes lois,
la con - duit à l'ou - bli de tes lois, qui
-duit à l'ou - bli de tes lois, qui la con -
-duit à l'ou - bli de tes lois, qui la con -
f
f
f
f

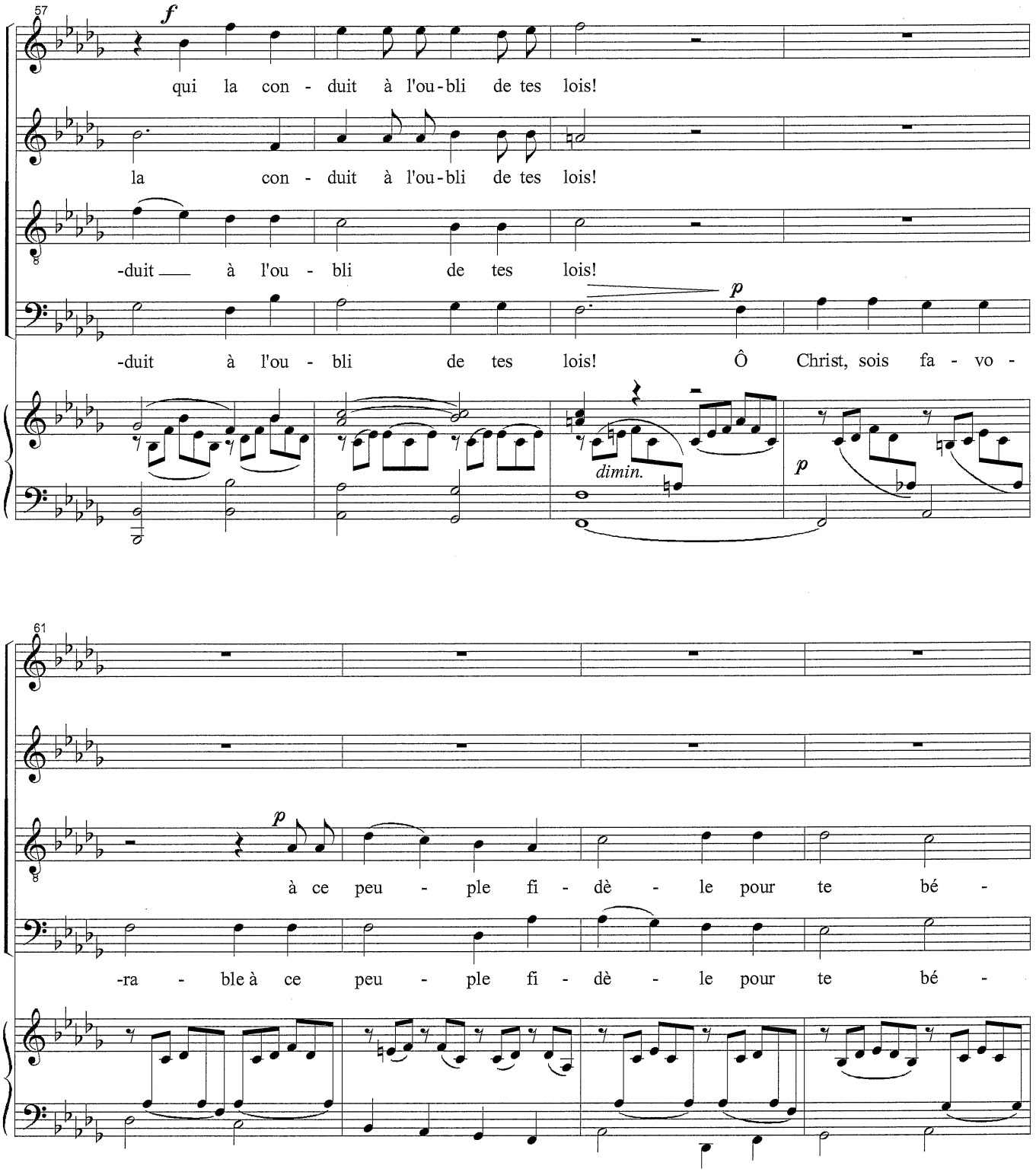
57
f
qui la con - duit à l'ou-bli de tes lois!
la con - duit à l'ou-bli de tes lois!
-duit à l'ou - bli de tes lois!
-duit à l'ou - bli de tes lois! Ô Christ, sois fa - vo -
p
dimin.
p
61
p
à ce peu - ple fi - dè - le pour te bé -
-ra - ble à ce peu - ple fi - dè - le pour te bé -

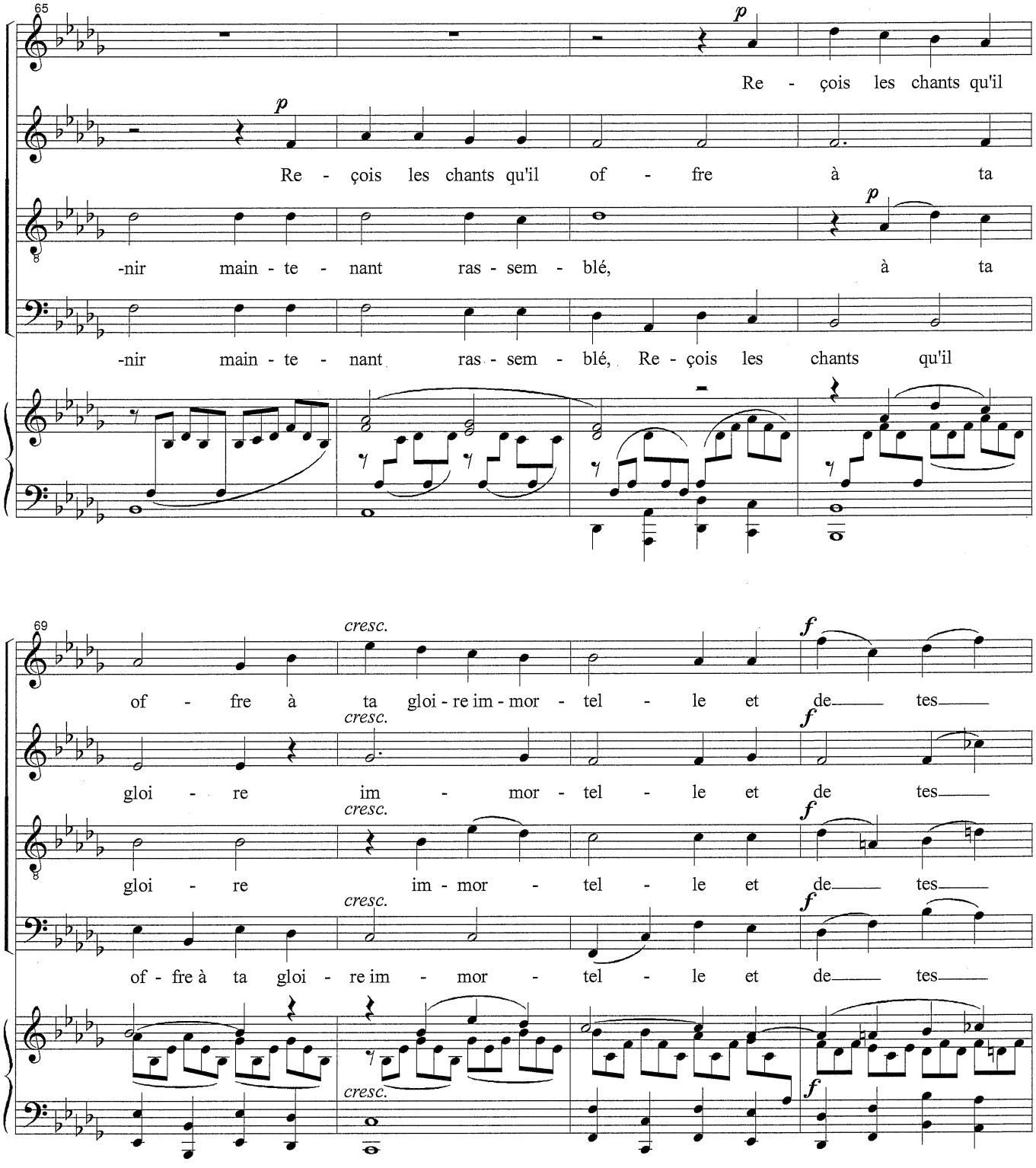
65
p
Re - çois les chants qu'il
p
Re - çois les chants qu'il of - fre à ta
-nir main - te - nant ras - sem - blé,
p
à ta
-nir main - te - nant ras - sem - blé, Re - çois les chants qu'il
69
cresc.
f
of - fre à ta gloi - re im - mor - tel - le et de tes
cresc.
f
gloi - re im - mor - tel - le et de tes
cresc.
f
gloi - re im - mor - tel - le et de tes
cresc.
f
of - fre à ta gloi - re im - mor - tel - le et de tes
cresc.
f

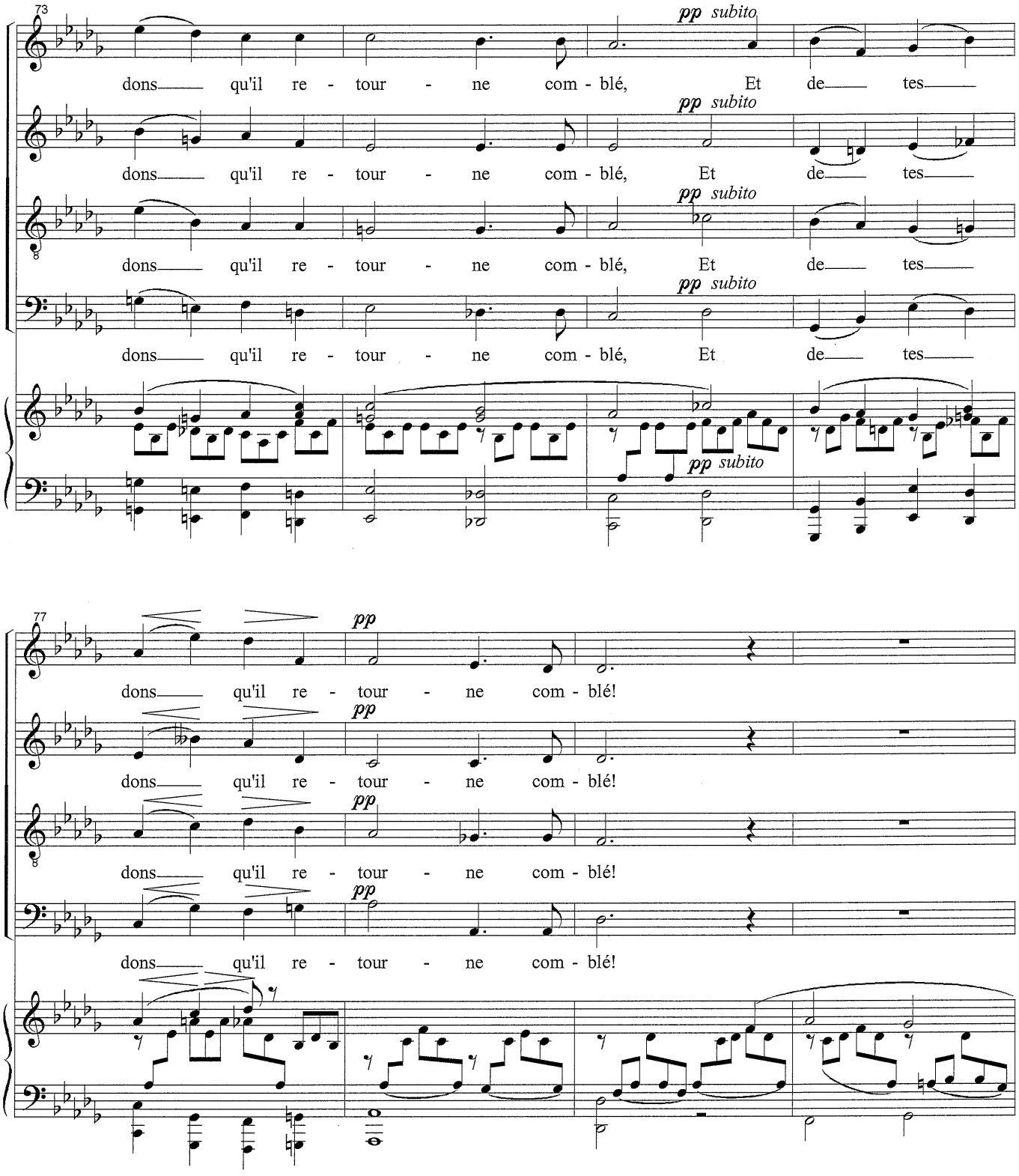
73
pp subito
dons qu'il re - tour - ne com - blé, Et de tes
77
pp
dons qu'il re - tour - ne com - blé!

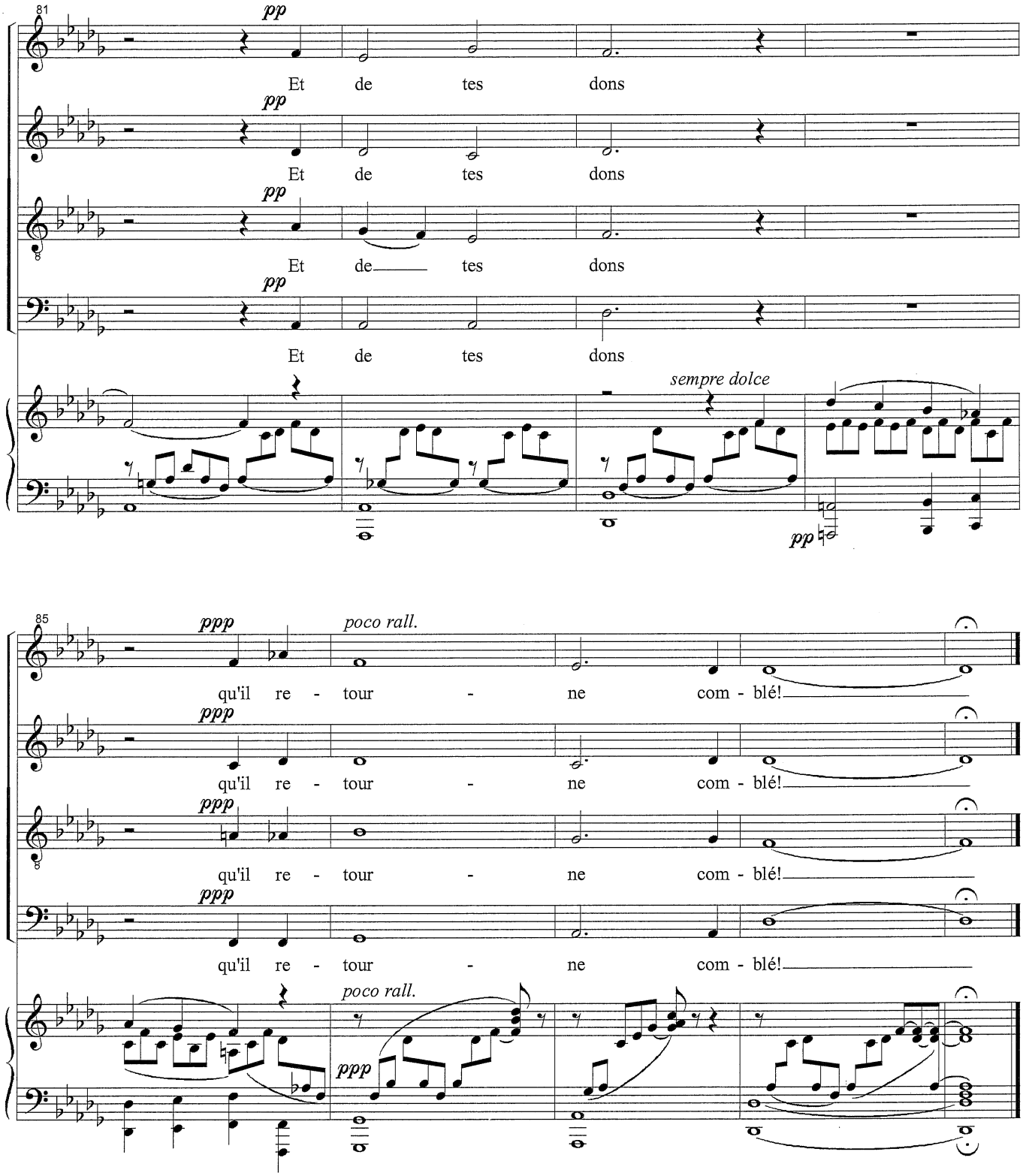

SOURCE: Kalmus No. 6177
transcribed by Rafael Ornes